

DESCUBRE SUDAFRICA

SALIDAS MARTES DESDE 01 FEBRERO – 10 DICIEMBRE 2021
ESTE PROGRAMA OPERA CON UN MÍNIMO DE 2 PASAJEROS

DIA 01 → LLEGADA A CIUDAD DEL CABO (MARTES)

Llegada al aeropuerto de Ciudad del Cabo, recepción y traslado al hotel. Alojamiento.

DIA 02 CIUDAD DEL CABO

Desayuno. Día libre para descansar o realizar actividades opcionales. Alojamiento.

OPCIONAL EXCURSION VISITA DE CIUDAD & VIÑEDOS: Durante esta visita conocerán algunas de las zonas más importantes de la Ciudad Madre. Comenzamos el recorrido dirigiéndonos hacia la base de la Montaña de la Mesa donde tendrá la opción de subir al teleférico (si el clima lo permite. Boleto del teleférico no incluido) y disfrutar desde la cima de las impresionantes vistas de la Bahía & la ciudad. Continuamos con atracciones de gran valor histórico, como el pintoresco barrio de Bo Kaap, la Catedral de St. Georges, los Jardines de la Compañía, el "Grand Parade", el Antiguo Ayuntamiento, el Castillo de Buena Esperanza y el Distrito 6. **Almuerzo** en un restaurante local. (Sin bebidas) Continuamos hacia el fértil valle de Constantia, con su clima templado y un suelo rico en nutrientes, es considerado la cuna de la industria del vino sudafricano. Visitaremos uno de los viñedos locales para disfrutar de sus jardines y de algunos de sus vinos más populares.

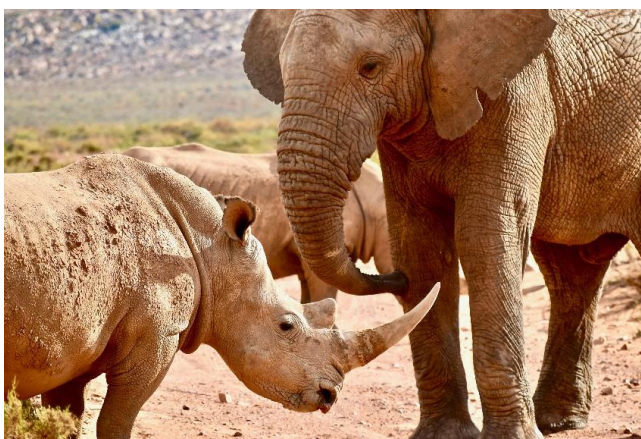

DIA 03 CIUDAD DEL CABO

Desayuno. Día libre para seguir recorriendo la ciudad por su cuenta. Alojamiento.

OPCIONAL EXCURSIÓN DE LA PENINSULA. Esta excursión le llevará a lo largo de la Península del Cabo uno de los más espectaculares recorridos, donde podrán ver uno de los Reinos Florales del Mundo, así como la Fauna del Cabo, a lo largo de la línea costera de la Península. La primera parada será en "Hout Bay" Bahía de la Madera donde abordará un barco para realizar un mini-crucero a unos islotes donde habita una colonia de las focas del cabo, pasarán por Chapman's Peak (si las condiciones climatológicas lo permiten), a continuación visitarán la Reserva Natural de Good Hope, donde verá el Cabo de la Buena Esperanza y después tendrá la opción de tomar el funicular (el coste del funicular no está incluido) para subir al antiguo faro y disfrutar de las vistas de la famosa "False Bay" Bahía Falsa. También visitarán "Simon's Town" sede del cuartel general de la Marina Sudafricana, donde se encuentra la famosa colonia de pingüinos africanos, especie que se encuentra en serio peligro de extinción.

DIA 04 CIUDAD DEL CABO

Desayuno. Día libre para descansar o realizar actividades opcionales. Alojamiento.

OPCIONAL EXCURSIÓN PASEO EN HELICOPTERO "EL ATLÁNTICO". Ciudad del Cabo alberga varios trechos de belleza natural, espectaculares rincones escondidos y monumentos naturales épicos que le da un sabor único a nuestra ciudad de fama mundial. Conocida como la "Riviera" de Ciudad del Cabo, abarca el área que comienza en el "V & A Waterfront" y se extiende a lo largo de la Península del Cabo hasta Hout Bay. En esta ruta aérea le llevará sobre Victoria Road a lo largo de la pintoresca costa atlántica, podrá observar el brillante océano por un lado, y las laderas montañosas, por las cuales Ciudad del Cabo se ha vuelto tan famosa, por el otro. Si andar en bicicleta, conducir o caminar por este tramo seguramente le quitará el aliento, imagínese cómo será presenciar este esplendor desde el cielo. **Nota:** Esta actividad incluye traslados desde y hacia su hotel en inglés.

OPCIONAL BUCEO CON TIBURONES EN JAULA: Traslado a primera hora desde el lobby de su hotel hacia el poblado de Gansbaai para tomar el barco que lo llevará hasta la cercanía de las islas Geysers y Dyer en donde comenzará la aventura. Tirarán el ancla, se dispersará el cebo y bajarán la jaula para vivir una de las experiencias únicas en el mundo, acercarse a los tiburones. Se recomienda, llevar el traje de baño puesto, llevar adicionalmente un chubasquero, protector solar, sombrero, cámara de fotos, pastillas para el mareo. **Nota:** Incluye traslados regulares en inglés, traje de neopreno, agua mineral.

DIA 05 CIUDAD DEL CABO → JOHANNESBURGO **AREA DEL PARQUE KRUGER**

A la hora prevista traslado con guía/conductor de habla castellana al aeropuerto de Ciudad del Cabo para embarcar en vuelo regular a Johannesburgo. (Vuelo no incluido) *La hora límite de llegada al Aeropuerto de OR Tambo de Johannesburgo debe ser antes de las 08.15 hrs, en caso de llegada en un vuelo posterior se aplicara un suplemento por traslado privado hasta el Área del Kruger.* Llegada a Johannesburgo, recepción y traslado hacia el Parque Kruger a travessando la provincia de Mpumalanga y visitando lugares de impresionante belleza como: Bourke's Luck Potholes en el Cañón del Río Blyde (visitas sujetas a disponibilidad de tiempo y condiciones meteorológicas). Almuerzo libre. Llegada a última hora de la tarde al hotel. **CENA** (sin bebidas) y Alojamiento.

Nota: El hotel proveerá cajas de picnic con el desayuno debido a la hora de su traslado

DIA 06 AREA DEL PARQUE KRUGER

Safari fotográfico de día completo regresando al hotel por la tarde. **CENA** (sin bebidas) y Alojamiento.

Nota: El hotel proveerá cajas de picnic con el desayuno debido a que la hora estimada de salida para realizar la actividad es alrededor de 05:30 Hrs. Almuerzo libre, los pasajeros tendrán diferentes opciones para comer y servicios de baños y mesas en un sitio dentro del Parque.

INCLUIDO: Safari fotográfico en vehículo 4x4 en las carreteras del Parque Kruger con guía de habla castellana. El guía se ira turnando entre los distintos vehículos en caso de haber más de 9 personas.

**** El Parque Nacional Kruger es el lugar preferido para los visitantes de Sudáfrica, uno de los parques nacionales con más extensión en el mundo, su superficie de más de 2 millones de hectáreas es como todo Portugal. Un refugio de vida salvaje que alberga una increíble diversidad de grandes animales, dentro de los cuales se encuentran los famosos "Cinco Grandes" así clasificados por los cazadores de antaño por tratarse de los 5 más difíciles de abatir: Elefante africano, el León, el Leopardo, el Rinoceronte y el Búfalo.****

DIA 07 AREA DEL PARQUE KRUGER **PRETORIA** **JOHANNESBURGO**

Desayuno. Salida por carretera hacia Johannesburgo. En camino visita panorámica de Pretoria incluyendo el "Church Square" y "Union Buildings" (la visita No incluye entradas a los monumentos, sino que se contemplaran en ruta). Almuerzo libre. Llegada y traslado a su hotel en Johannesburgo. Alojamiento.

DIA 08 JOHANNESBURGO **PARQUE NACIONAL DE PILANESBERG**

Desayuno. Traslado al hotel con guía/conductor de habla castellana hacia el Parque Nacional de Pilanesberg, situado a tan solo 2.5 hrs de la Ciudad. Llegada al Lodge. **ALMUERZO** (sin bebidas). Por la tarde, salida de safari fotográfico por el Parque Nacional de Pilanesberg en busca de los cinco grandes en vehículo 4x4 abierto con guía de habla castellana. Regreso al lodge tras el safari. Alojamiento con **pensión completa** (sin bebidas)

DIA 09 PARQUE NACIONAL DE PILANESBERG

Salida de safari fotográfico al amanecer en vehículo 4x4 abierto con guía de habla castellana Regreso al lodge para tomar el desayuno. Resto de la mañana libre para disfrutar de las instalaciones del lodge. **ALMUERZO** (sin bebidas). Por la tarde, salida de safari fotográfico. Regreso al lodge tras el safari. Alojamiento con **pensión completa** (sin bebidas)

CONOCE MÁS DE ESTE LUGAR EN ⇨ <https://www.pilanesbergnationalpark.org/>

**** El Parque Nacional Pilanesberg es uno de los principales Parques Nacionales de Sudáfrica, muy cerca de la ciudad de Johannesburgo y algo super importante es Zona libre de malaria!! Este parque*

tiene aprox.600 kms. Cuadrados de superficie y a diferencia de otros parques, su paisaje contiene colinas, montañas y lagos. Al no ser tan frecuentado como el Parque Kruger, encontramos menos turistas invadiendo nuestro safari. Además de los famosos BIG 5, para los amantes de los animales, el Parque Pilanesberg alberga 360 especies de aves ***

DIA 10 PARQUE NACIONAL DE PILANESBERG JOHANNESBURGO → SALIDA (BOLETO NO INCLUIDO)

Salida de safari fotográfico al amanecer en vehículo 4x4 abierto con guía de habla castellana. Regreso al lodge para tomar el desayuno. A la hora indicada, traslado por carretera al aeropuerto de Johannesburgo para abordar su vuelo de salida o hacia su próximo destino. *El vuelo previsto debe salir a partir de las 16.30 HRS, en caso de ser más temprano deberá abonar un suplemento por traslado privado.*

FIN DE NUESTROS

SERVICIOS

*** El programa puede verse modificado y las excursiones pueden variar de día y horario de acuerdo al itinerario final, la fecha de reserva con número final de pasajeros y sujeto a disponibilidad en destino. Las excursiones pueden modificarse en su itinerario por cuestiones operativas, número de pasajeros, climatología adversa, horarios de vuelos o eventos especiales en las ciudades donde sean ofrecidas. ***

*****PARA EL INGRESO A SUDÁFRICA SE REQUIERE LA PRESENTACIÓN DEL CERTIFICADO INTERNACIONAL DE VACUNACIÓN CONTRA LA FIEBRE AMARILLA (ESTA DEBE SER APLICADA AL MENOS 15 DÍAS ANTES DE LA LLEGADA A DESTINO) & EL PASAPORTE DEBE TENER AL MENOS 2 HOJAS LIBRES CONSECUTIVAS** EL PARQUE KRUGER ES ZONA DE MALARIA, SE SUGIERE CONSULTAR CON UN INFECTÓLOGO AL RESPECTO*****

PRECIO POR PERSONA EN USD

| BASE | PRIMERA | PRIMERA SUPERIOR |
|--------|-------------|------------------|
| DOBLE | USD 1,470.- | USD 1,500.- |
| SINGLE | USD 1,936.- | USD 2,037.- |

IMPORTANTE SOBRE IMPUESTOS: LOS PRECIOS DE LOS PROGRAMAS CON SERVICIOS EN EL EXTERIOR SE ENCUENTRAN PUBLICADOS EN USD, SOBRE LOS PAGOS EN ESTA MONEDA  USD (Dólares Americanos) NO SE LE APLICAN IMPUESTO P.A.I.S. & AFIP-RG 4815/2020 Percepción 35%. Por favor consulte con su agencia de viajes por su aplicación en pagos en PESOS argentinos & medio de pago. Los pagos en ARS se realizan según la cotización del dólar / ARS del día del pago confirmado. No incluye cargos Res. AFIP 3819/2015 y 3825/2015, chequear con su agencia de viajes según modalidad de pago

HOTELES PREVISTOS O SIMILARES

| DESTINO | PRIMERA | PRIMERA SUPERIOR |
|-----------------|---------------------------------|---------------------------------|
| CIUDAD DEL CABO | PARK INN FORESHORE // TOWNHOUSE | PARK INN FORESHORE // TOWNHOUSE |
| AREA DEL KRUGER | GREENWAY WOODS | PREMIER WINKLER |
| JOHANNESBURGO | SILVERBIRCH | SILVERBIRCH |
| PILANESBERG | BAKABUNG // KWA MARITANE | BAKABUNG // KWA MARITANE |

SERVICIOS INCLUIDOS

- ⊕ Traslados entre los aeropuertos. Transporte en coche, combi o bus (dependiendo del número de participantes) con Chofer – Guía de habla hispana
- ⊕ 04 noches en Ciudad del Cabo en hotel de categoría prevista con desayunos
- ⊕ 02 noches de alojamiento en la zona del Parque Kruger categoría prevista con **media pensión** (desayuno y cena, sin bebidas) y 01 entrada al parque Kruger

- ⊕ Safari fotográfico de día completo en Kruger en vehículo 4x4 abierto con guía de habla castellana (ver detalle de cantidad de pasajeros en itinerario)
- ⊕ 01 noche en Johannesburgo en hotel de categoría prevista con desayuno
- ⊕ 02 noches de alojamiento en Pilanesberg con **pensión completa** (sin bebidas) y entrada al parque
- ⊕ 04 safaris fotográficos en Pilanesberg con guía de habla castellana, sujeto a la hora de llegada

NO INCLUYE

- ⊕ **BOLETOS AÉREOS EN NINGÚN CASO**
- ⊕ **IMPUESTOS ADICIONALES POR PAGO EN PESOS: IMPUESTO P.A.I.S & AFIP RG 4815/2020.**, Consultar a su agente de viaje por medio y forma de pago.
- ⊕ **GASTOS DE RESERVA: USD 35.-, IVA 2% sobre servicios, GASTOS BANCARIOS 3% sobre el total a pagar.- por pasajero**
- ⊕ **PROPINAS A GUIAS, CHOFERES & RANGER EN SAFARIS**
- ⊕ Ningún servicio no especificado
- ⊕ Bebidas en las comidas
- ⊕ Excursiones opcionales o sugeridas
- ⊕ **Tarjeta de asistencia al viajero, consultar!**

CONDICIONES ESPECIALES PARA PASAJEROS VIAJANDO A AFRICA:

- En todos los casos, los pasajeros han sido debidamente informados que el viaje presenta particularidades de turismo aventura. Por tal motivo, es indispensable que los señores pasajeros respeten en todo momento las indicaciones de los guías, choferes y/o tour conductores. No podrán acercarse a animales más allá de lo estrictamente permitido, tanto en los parques, como en las rutas en las que se hicieran paradas y/o reservas naturales. No podrán darse baños marítimos a menos que les sea específicamente autorizado debido a la presencia de tiburones en las aguas del Océano Índico.
- Para aquellos que concurren con niños, éstos deberán estar permanentemente con sus padres y/o las personas adultas responsables que los hayan tomado bajo su cargo.
- En todos los casos se ha informado que los Sres. Pasajeros deben tomar el servicio de asistencia al viajero de reconocida solvencia más allá de las asistencias que puedan tener por sus tarjetas de crédito. Los pasajeros deben llevar consigo repelentes de insectos, puesto que la empresa no lo provee. Se sugiere a los pasajeros que lean atentamente los servicios incluidos en cada caso.
- En los casos que los servicios contemplen el reintegro de servicios no utilizados, conforme la póliza en cada caso, se informa que todas las asistencias disponen de franquicias a cargo del pasajero.

INFORMACION IMPORTANTE:

- **PARA EL INGRESO A SUDAFRICA, PASAJEROS REQUIEREN PRESENTAR EL CERTIFICADO DE VACUNACION DE LA FIEBRE AMARILLA EMITIDO POR SANIDAD DE FORNERAS CON VALIDEZ INTERNACIONAL (La vacuna debe ser aplicada al menos 15 días antes de la llegada a destino)**
- **PARA EL INGRESO A SUDAFRICA ES REQUISITO INDISPENSABLE PRESENTAR PASAPORTE CON AL MENOS DOS HOJAS EN BLANCO CONSECUTIVAS, EL MISMO DEBERA TENER UNA VALIDEZ NO MENOR A 6 MESES.**
- **PASAPORTE & DOCUMENTACION DE VIAJE:** Siendo la documentación personal del pasajero un elemento esencial del viaje, y obligación personal el obtenerla y presentarla en los momentos en que le sea requerida por la agencia, autoridad migratoria, policial y/o quien correspondiera de

acuerdo al tipo de viaje. Para los viajes al exterior es necesario atender la legislación vigente en cada caso y respecto del destino elegido. **Pasajeros argentinos con pasaporte argentino requieren una vigencia mínima de 6 (seis) meses a contar desde la fecha del regreso para ingresar a los países visitados en el itinerario. ES REQUISITO INDISPENSABLE PRESENTAR COPIA DEL PASAPORTE al momento de la reservación para la confirmación de los servicios de su viaje.** De no contar con ella, los servicios corren el riesgo de ser cancelados o las reservas no aceptadas por parte de la Línea Aérea, Compañía Naviera y/o Operadoras terrestres, dependiendo el caso. Es deber de los pasajeros consultar en las embajadas de los países de destino por requisitos migratorios, sanitarios o especiales, sea para pasaportes argentinos, extranjeros y/o residentes en el país, Consulte si viaja con menores de edad, las condiciones especiales respecto de la documentación requerida tanto para salir de Argentina como para ingresar a su destino final o escalas.

- **SERVICIOS:** Todos los servicios quedan sujetos a confirmación según disponibilidad al momento de la reserva en firme con nombre y apellido de todos los pasajeros que viajan. Mientras no se haya efectuado el pago total de los servicios terrestres en el exterior, las tarifas podrán variar, por no existir cupo de reserva.
- Los servicios de traslados y visitas incluidos en el programa se prestan y están cotizados en de servicio regular compartido por otros pasajeros, es obligación del pasajero presentarse con puntualidad para que los servicios se cumplan en los horarios pactados.
- Los hoteles incluidos en el programa son en habitación standard, en todos los casos pueden ser modificados (previo o durante su viaje) por cuestiones operativas, respetando la categoría elegida.
- El orden de las visitas y/o las ciudades pueden variar de día y horario, tipo de transporte dependiendo de los vuelos confirmados, las condiciones climáticas, sucesos o eventos imprevistos o inevitables y/o por cuestiones operativas.
- Los horarios de registro de entrada y salida de los hoteles están sujetos a las formalidades de cada hotel, en caso de que la llegada a los mismos fuera antes del horario establecido como check in, habitación no estará disponible hasta la hora correspondiente.
- Los horarios de los desayunos en los hoteles están sujetos a las políticas de cada hotel, por lo que pueden servirse o no, en caso de tener vuelos en madrugada.
- LOS CARGOS ESTABLECIDOS EN LA RESOLUCION AFIP 3819/2015 y 3825/2015 SE COBRAN POR SEPARADO DE LA TARIFA Y NO ESTÁN INCLUIDOS EN EL PRECIO COTIZADO. En caso que se dispusieran nuevos cargos en el servicio de transporte aéreo antes de la emisión de los boletos aéreos, serán facturados al pasajero como condición de la emisión de los mismos.
- **BOLETOS AÉREOS:** En caso de estar incluidos, las tarifas de los boletos son Promocionales, válidas por 24 hrs al momento de la reserva. Cotizados en clase de reserva y línea aérea indicada volando en cabina económica. Las tarifas aéreas varían día con día de acuerdo a la disponibilidad del momento de la reserva. El precio se garantiza solo con reserva en firme con nombre y apellido tal cual figure en el pasaporte y el pago total de los boletos. Los billetes aéreos deben ser abonados para ser emitidos 24 hrs luego de la reserva. Las condiciones de uso y cambios de los boletos aéreos se rigen inexorablemente bajo las normas del Contrato de Transporte Aéreo y especialmente las condiciones establecidas por las líneas aéreas en la base tarifaria adquirida por el pasajero.
- Los precios del transporte aéreo y de los servicios turísticos en el exterior están expresado en dólares americanos o monedas locales, en su caso. En tanto no esté pago totalmente el servicio, el precio y/o reservación de los servicios que componen el tour quedan sujetos a modificaciones sin previo aviso cuando se produzca una alteración en los servicios, modificaciones en los costos o en los tipos de cambio previstos, por causas no imputables a las partes. Al momento del pago en pesos, podrá existir diferencia de cotización (USD / \$ ARG) entre la fecha de la consulta y la fecha de la reserva o pago.
- **CASOS DE FUERZA MAYOR:** En caso de suceder hechos fortuitos o de fuerza mayor durante el viaje, entendiéndose por éstos: desastre natural, atentados y/o actos de terrorismo, guerras, declaración de estados de sitio y/o cualquier otro tipo de evento o situación ajena a los prestadores, cada uno de los operadores de servicios involucrados se hará cargo solo de los servicios

contratados inicialmente, todo gasto extra: cambio de hotel, noches extras de hotel, suma de servicios, traslados, cambio de fecha o de ruta o de línea aérea, servicios, destinos, originado directa o indirectamente o que se deriven de estos hechos, correrá por cuenta de los pasajeros.

- **CAMBIOS & CANCELACIONES:** En el caso que el pasajero decida no realizar el viaje y el circuito se encuentre operativo, se considerará CANCELACION VOLUNTARIA, con lo cual se deben asumir los cargos correspondientes expresados en las condiciones generales de contratación, tanto de los servicios terrestres, como de los boletos aéreos y sus condiciones particulares en cada caso, según reglamento tarifario correspondiente.

LA AGENCIA // PASAJEROS RECIBIRÁ LA INFORMACION NECESARIA PARA SU VIAJE EN NUESTRAS OFICINAS Y TODA ELLA SE ENCUENTRA DETALLADA EN LAS CONDICIONES GENERALES DECONTRATACION CONFORME RES. 256/00 MINTUR QUE DEBERÁ SER CONSULTADA Y LEÍDA EN EL SITIO WWW.MGTTRAVEL.TUR.AR DE MEGA TOURS SRL, LEGAJO EVT 13.721, DISPOSICION 1282.

***** CONDICIONES GENERALES Y DE CONTRATACION EN <http://www.mgttravel.tur.ar/condiciones-generales.htm> *****